



Permis de dépôt de neige

Comment calculer la superficie de mon entrée en ligne ?

ÉTAPE 1

Rendez-vous sur la carte du Permis de dépôt de neige, disponible au www.shawinigan.ca/permisdeneige

- Dans la section **Comment calculer ma superficie ?** , cliquez sur le lien.
- La carte apparaîtra.

← → ↻ shawinigan.maps.arcgis.com/apps/webappviewer/index.html?id=d86a9201c03243d8963fd73eb25b1884 ☆

Obtention d'un permis de neige

POUVEZ-VOUS DEMANDER UN PERMIS DE NEIGE?



Recherchez l'adresse en tapant le numéro civique suivi du nom de rue

Cliquez sur votre résidence pour obtenir plus d'informations

OU

Regardez à quelle catégorie la couleur de votre résidence correspond

Vous pouvez demander un permis de neige

Vous ne pouvez pas bénéficier d'un permis de neige

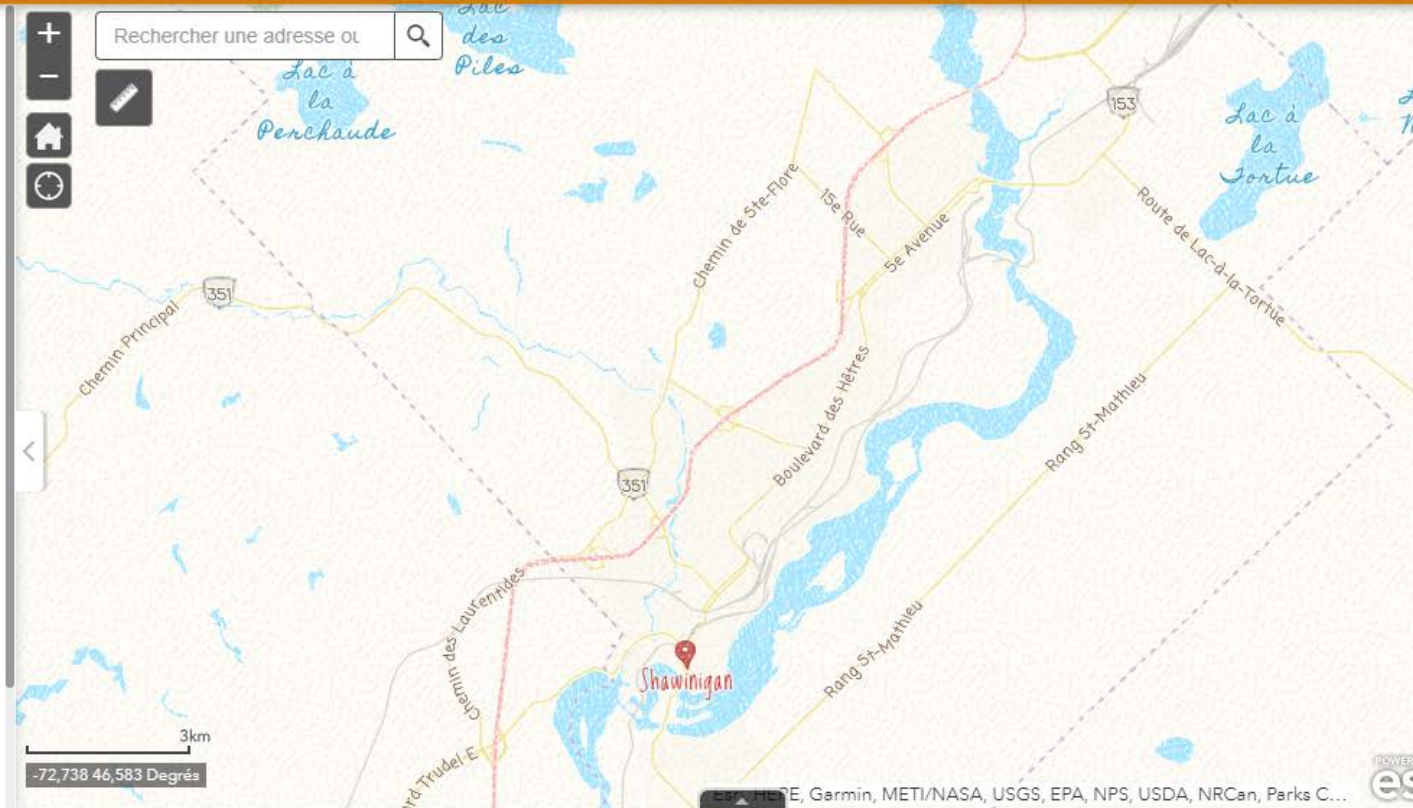

ÉTAPE 2

Zoomez sur votre propriété ou entrez votre adresse dans le champ approprié (numéro civique suivi du nom de la rue).

← → ↻ shawinigan.maps.arcgis.com/apps/webappviewer/index.html?id=d86a9201c03243d8963fd73eb25b1884 ☆ ⓘ

Obtention d'un permis de neige

POUVEZ-VOUS DEMANDER UN PERMIS DE NEIGE?

 Recherchez l'adresse en tapant le numéro civique suivi du nom de rue

Cliquez sur votre résidence pour obtenir plus d'informations

OU

Regardez à quelle catégorie la couleur de votre résidence correspond

Vous pouvez demander un permis de neige

Vous ne pouvez pas bénéficier d'un permis de neige



Rechercher une adresse ou

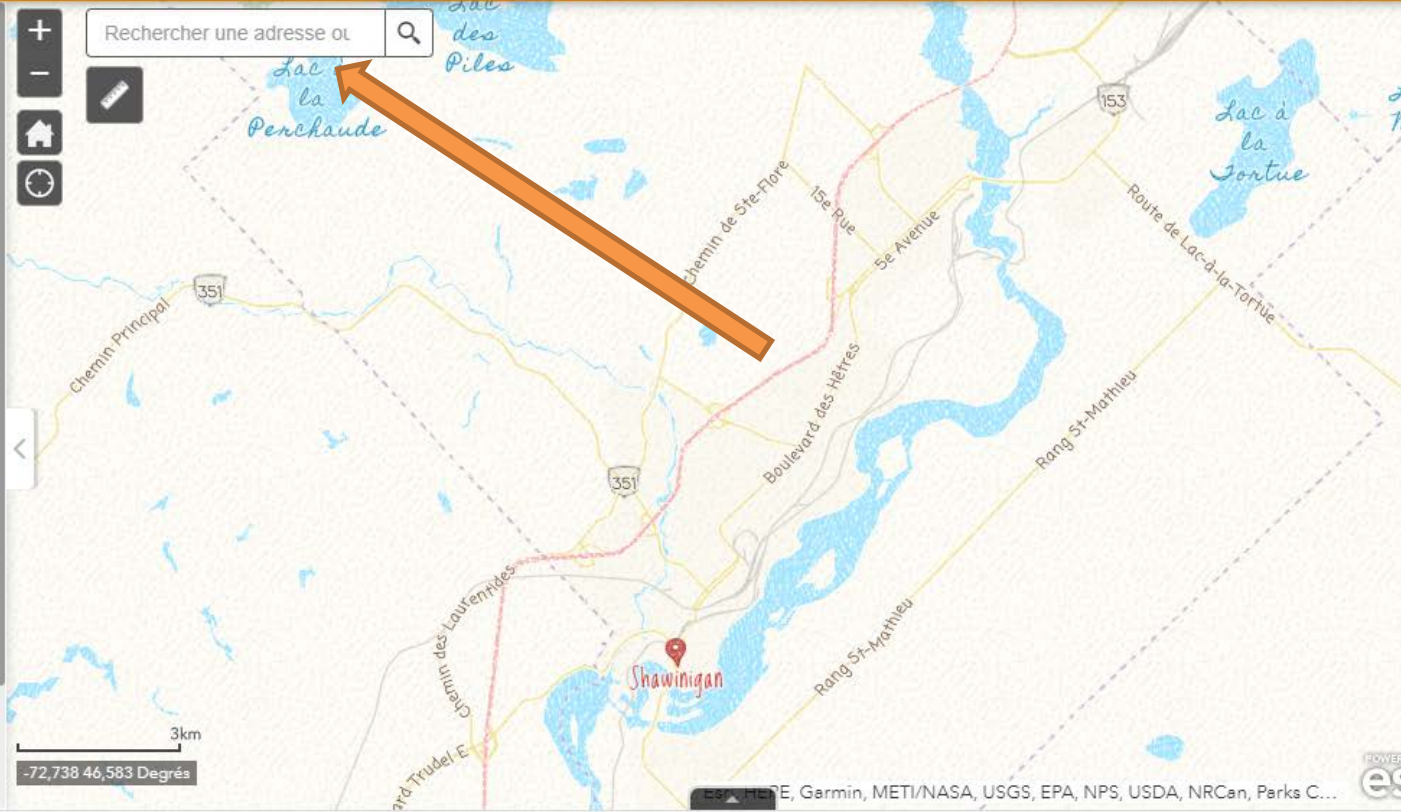

Chemin Principal 351
Lac la Penchaude
Lac des Piles
Chemin de Ste-Flore
15e Rue
5e Avenue
Route de Lac-à-la-Tortue
153
Boulevard des Hêtres
Rang St-Mathieu
Shawinigan
Rang St-Mathieu
Chemin des Loufentilles
2nd Trudel E

3km
-72,738 46,583 Degrés

ESRI, HERE, Garmin, METI/NASA, USGS, EPA, NPS, USDA, NRCan, Perks C... 

Pub Permis depot....pdf ^

Tout afficher

ÉTAPE 3

Sélectionnez l'outil de mesure.

shawinigan.maps.arcgis.com/apps/webappviewer/index.html?id=d86a9201c03243d8963fd73eb25b1884

Obtention d'un permis de neige

POUVEZ-VOUS DEMANDER UN PERMIS DE NEIGE?



Recherchez l'adresse en tapant le numéro civique suivi du nom de rue

Cliquez sur votre résidence pour obtenir plus d'informations

OU

Regardez à quelle catégorie la couleur de votre résidence correspond

Vous pouvez demander un permis de neige

Vous ne pouvez pas bénéficier d'un permis de neige

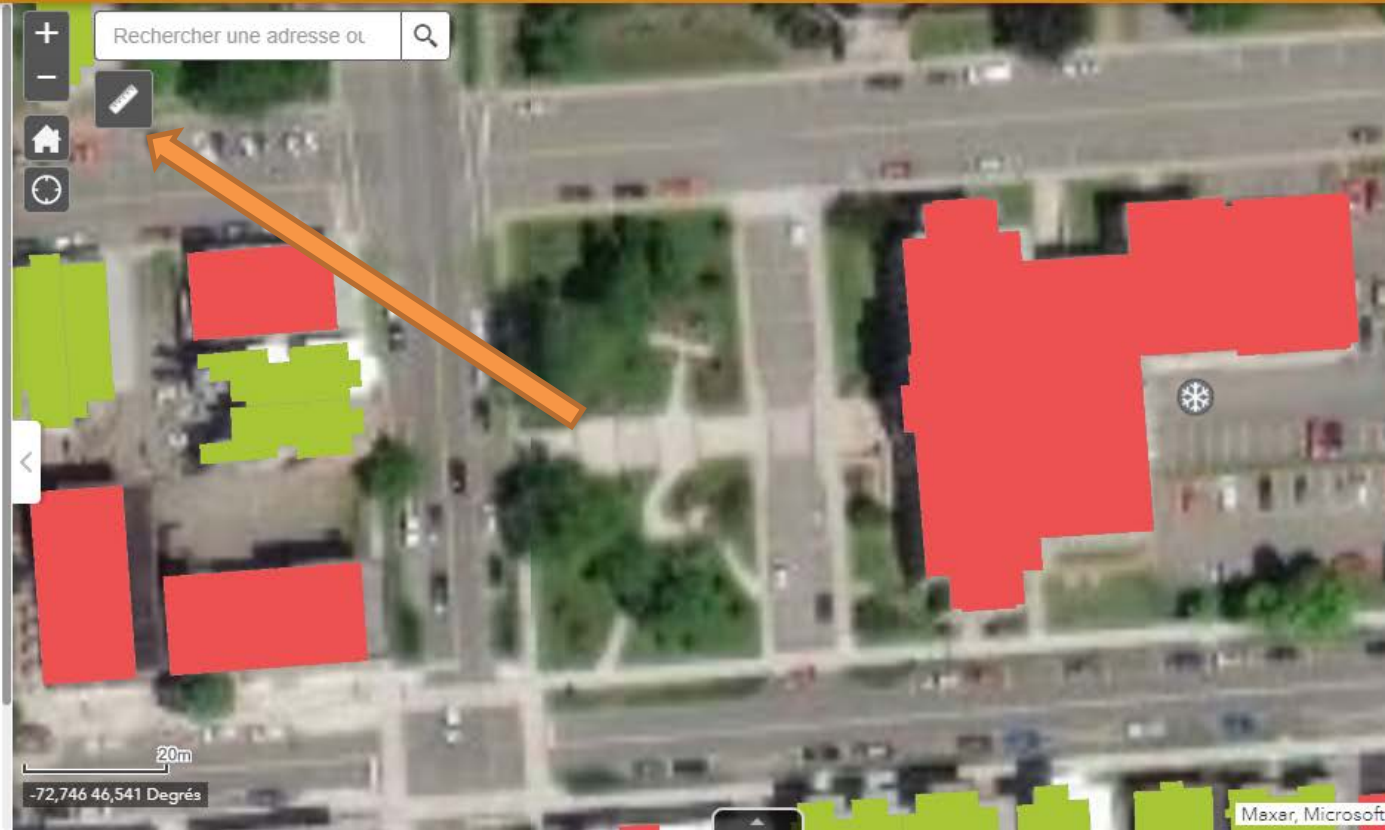

ÉTAPE 4

Dans le nouvel encadré, cliquez sur l'icone indiqué par la flèche et sélectionnez l'unité de mesure « mètre carré ».

shawinigan.maps.arcgis.com/apps/webappviewer/index.html?id=d86a9201c03243d8963fd73eb25b1884

Obtention d'un permis de neige

POUVEZ-VOUS DEMANDER UN PERMIS DE NEIGE?

Recherchez l'adresse en tapant le numéro civique suivi du nom de rue

Cliquez sur votre résidence pour obtenir plus d'informations

OU

Regardez à quelle catégorie la couleur de votre résidence correspond

Vous pouvez demander un permis de neige

Vous ne pouvez pas bénéficier d'un permis de neige

Pub Permis depot...pdf

Mesures

Rechercher une adresse ou

Résultat de la mesure

Effacer

Appuyez sur CTRL pour activer la capture

Tout afficher

ÉTAPE 5

Réduisez l'encadré Mesures s'il apparaît trop gros dans votre fenêtre.

shawinigan.maps.arcgis.com/apps/webappviewer/index.html?id=d86a9201c03243d8963fd73eb25b1884

Obtention d'un permis de neige

POUVEZ-VOUS DEMANDER UN PERMIS DE NEIGE?

Recherchez l'adresse en tapant le numéro civique suivi du nom de rue

Cliquez sur votre résidence pour obtenir plus d'informations

OU

Regardez à quelle catégorie la couleur de votre résidence correspond

Vous pouvez demander un permis de neige

Vous ne pouvez pas bénéficier d'un permis de neige

Pub Permis depot....pdf

Mesures

Rechercher une adresse ot

Résultat de la mesure

Effacer

Appuyez sur CTRL pour activer la capture

Tout afficher

ÉTAPE 6

Cliquez sur un des coins de la surface que vous avez à déneiger, puis sur le coin suivant et ainsi de suite jusqu'à ce que la surface à calculer soit sélectionnée.

ATTENTION : Vous devrez cliquer 2 fois sur le dernier coin sélectionné pour compléter votre polygone.

Obtention d'un permis de neige

POUVEZ-VOUS DEMANDER UN PERMIS DE NEIGE?



Recherchez l'adresse en tapant le numéro civique suivi du nom de rue

Cliquez sur votre résidence pour obtenir plus d'informations

OU

Regardez à quelle catégorie la couleur de votre résidence correspond

Vous pouvez demander un permis de neige

Vous ne pouvez pas bénéficier d'un permis de neige

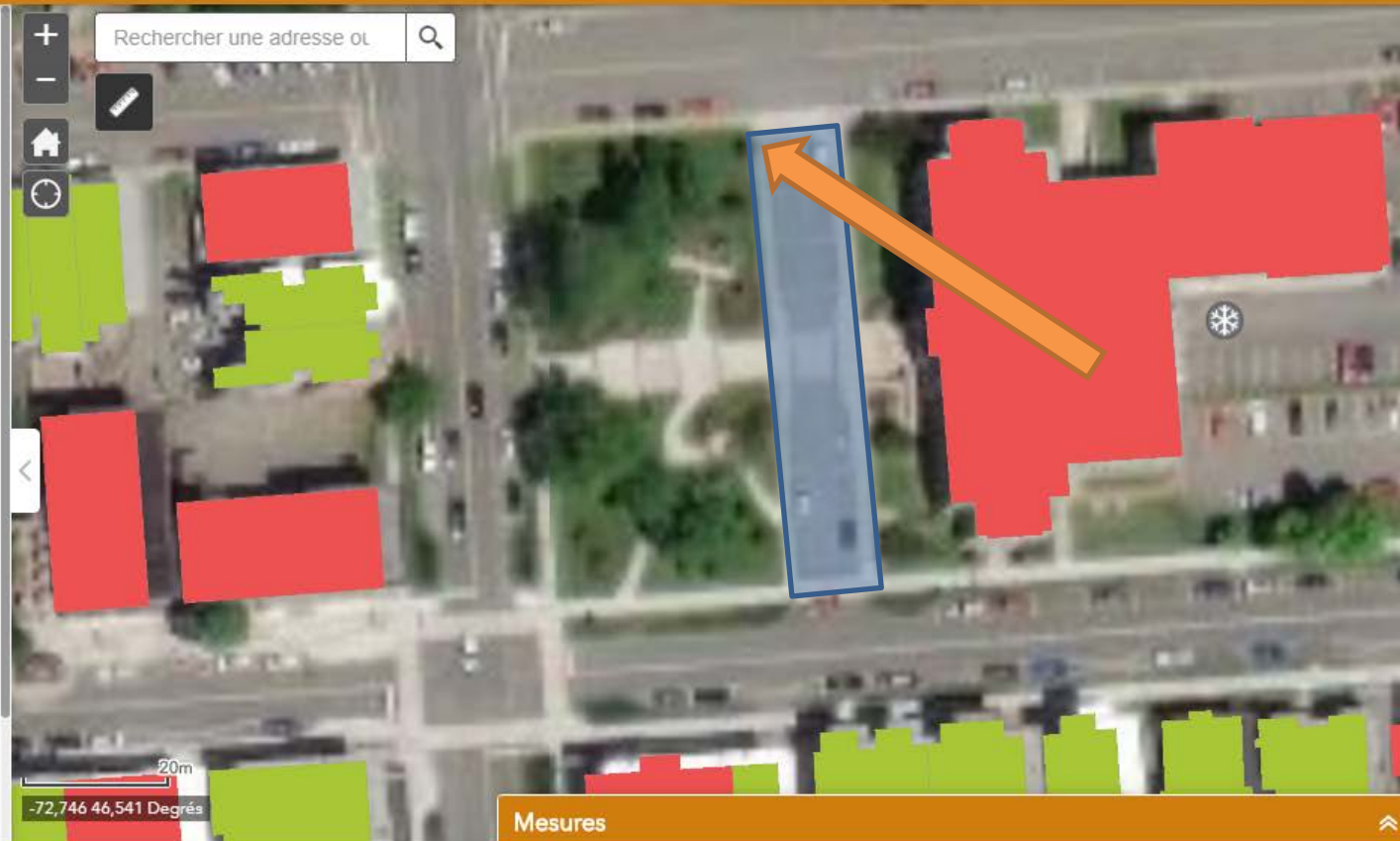

Mesures

Exemple d'une sélection de surface

- Cliquez au point 1
- Cliquez au point 2
- Cliquez au point 3

Obtention d'un permis de neige

POUVEZ-VOUS DEMANDER UN PERMIS DE NEIGE?

Recherchez l'adresse en tapant le numéro civique suivi du nom de rue

Cliquez sur votre résidence pour obtenir plus d'informations

OU

Regardez à quelle catégorie la couleur de votre résidence correspond

Vous pouvez demander un permis de neige

Vous ne pouvez pas bénéficier d'un permis de neige

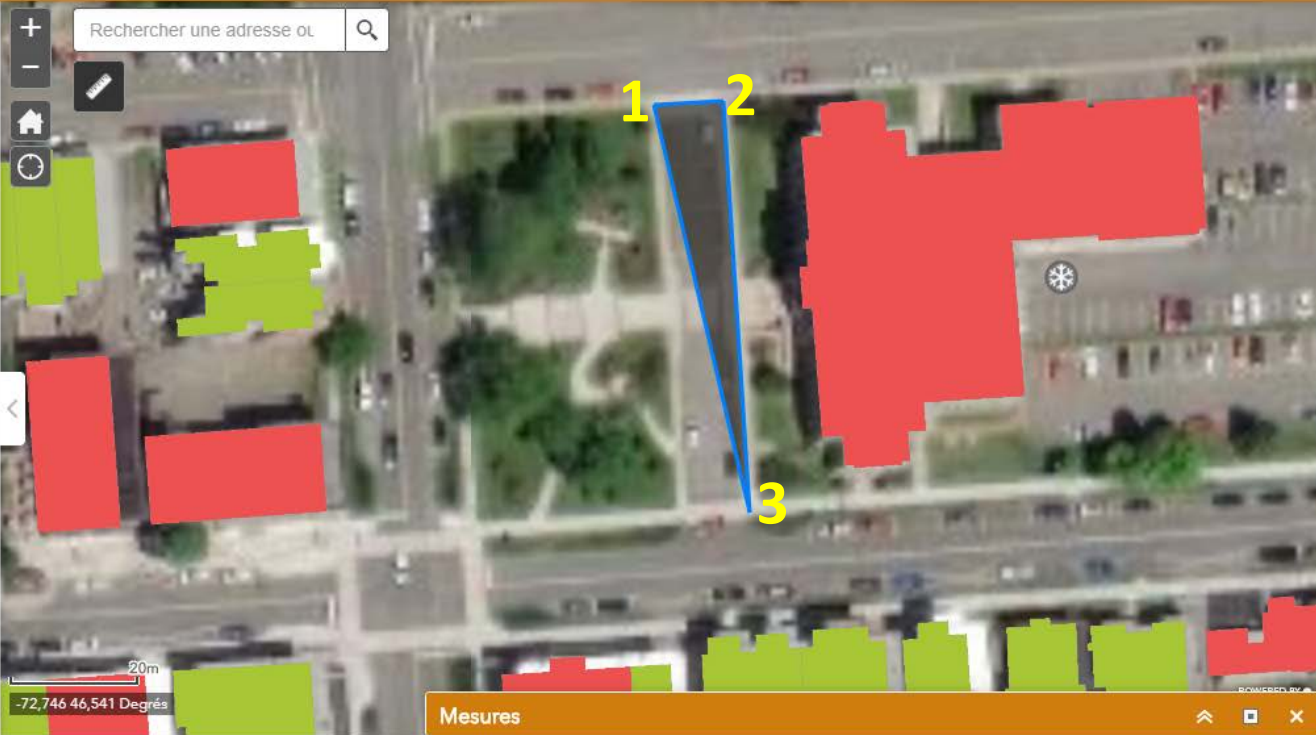

Rechercher une adresse ou

Mesures

-72,746 46,541 Degrés

Pub Permis depot....pdf

Tout afficher

Taper ici pour rechercher

16:01 2020-11-06

- Et double cliquez au point 4 pour fermer le polygone.

← → ↻ shawinigan.maps.arcgis.com/apps/webappviewer/index.html?id=d86a9201c03243d8963fd73eb25b1884

Obtention d'un permis de neige

POUVEZ-VOUS DEMANDER UN PERMIS DE NEIGE?



Recherchez l'adresse en tapant le numéro civique suivi du nom de rue

Cliquez sur votre résidence pour obtenir plus d'informations

OU

Regardez à quelle catégorie la couleur de votre résidence correspond

Vous pouvez demander un permis de neige

Vous ne pouvez pas bénéficier d'un permis de neige



Rechercher une adresse ou

20m

-72,746 46,541 Degrés

Mesures

ÉTAPE 7

Agrandissez la fenêtre Mesures.

shawinigan.maps.arcgis.com/apps/webappviewer/index.html?id=d86a9201c03243d8963fd73eb25b1884

Obtention d'un permis de neige

VEZ-VOUS MANDER UN MIS DE NEIGE?

Recherchez l'adresse en tapant le numéro civique suivi du nom de rue

Cliquez sur votre résidence pour obtenir plus d'informations

OU

Regardez à quelle catégorie la couleur de votre résidence correspond

Vous pouvez demander un permis de neige

Vous ne pouvez pas bénéficier d'un permis de neige

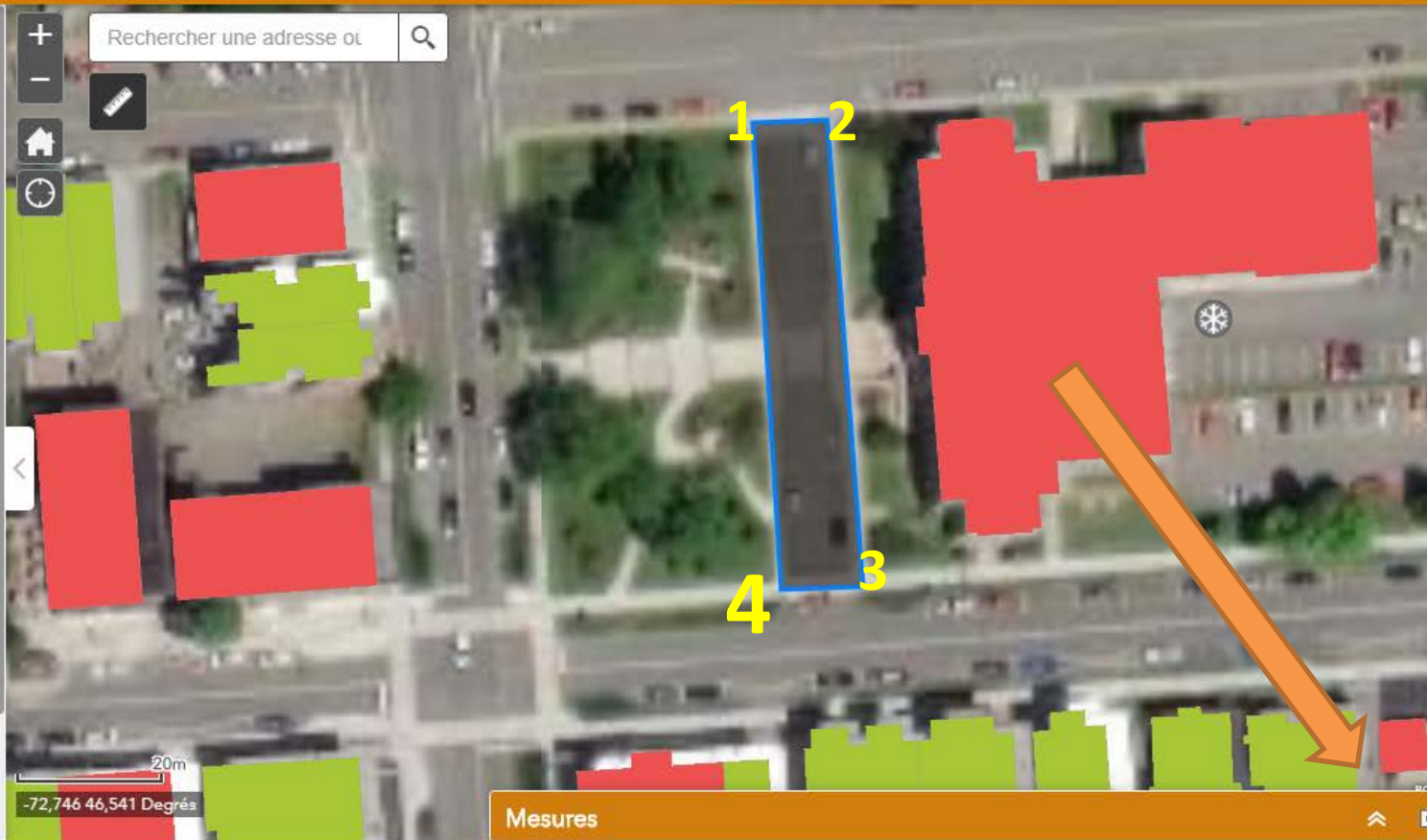

Rechercher une adresse ou

20m
-72,746 46,541 Degrés

Mesures

ÉTAPE 8

Vous obtenez la superficie, en mètres carrés.

shawinigan.maps.arcgis.com/apps/webappviewer/index.html?id=d86a9201c03243d8963fd73eb25b1884

Obtention d'un permis de neige

POUVEZ-VOUS DEMANDER UN PERMIS DE NEIGE?

Recherchez l'adresse en tapant le numéro civique suivi du nom de rue

Cliquez sur votre résidence pour obtenir plus d'informations

OU

Regardez à quelle catégorie la couleur de votre résidence correspond

Vous pouvez demander un permis de neige

Vous ne pouvez pas bénéficier d'un permis de neige

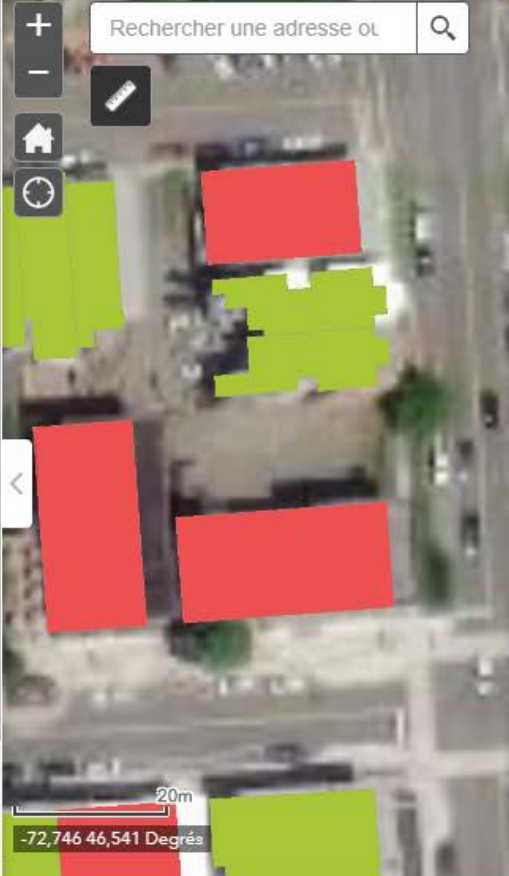

Mesures

Mètres carrés

Résultat de la mesure

693 Mètres carrés

Effacer

Appuyez sur CTRL pour activer la capture

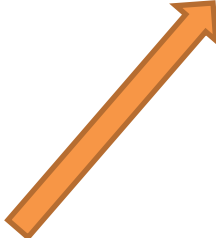

À NOTER

- Si la valeur de la superficie que vous avez se termine par une décimale, ce nombre doit être arrondi.

Par exemple : $620,4 \text{ m}^2 \rightarrow 620 \text{ m}^2$
 $620,7 \text{ m}^2 \rightarrow 621 \text{ m}^2$

- Toutes les formes de surface peuvent être calculées. Il s'agit de sélectionner autant de coins que nécessaires.



$1\ 647,3 \text{ m}^2 \rightarrow 1\ 647 \text{ m}^2$

ÉTAPE 9

Retenez la superficie trouvée puisque vous devrez l'inscrire dans votre [demande de permis de dépôt de neige](#).



60% Complété

Permis de dépôt de neige

Détails de la demande

 Info

* Informations obligatoires

Date de début *



Déclaration du propriétaire

- L'immeuble est adjacent à une rue où il y a des opérations de ramassage de la neige, ou à une ruelle publique ;
- L'immeuble comporte neuf (9) logements ou moins ;
- L'espace est insuffisant sur le terrain pour entreposer la neige ;

La superficie de l'entrée et du stationnement en mètres carrés (m²) est :*

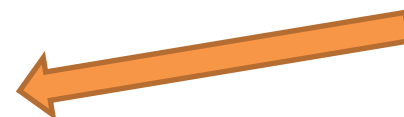

Commentaire/Remarque (à titre informatif pour la Ville)

BESOIN DE RECALCULER LA SURFACE

Si vous souhaitez reprendre le calcul de la superficie, vous devez :

- 1) Fermer la boîte de Mesures;
- 2) Reprendre la procédure à l'ÉTAPE 3 (sélection de l'outil de calcul).

Pour obtenir de l'aide

Service aux citoyens

819 536-7200

information@shawinigan.ca

